

Type:	F1 (spejlvendt/gavl)	Brutto areal (m <sup>2</sup> ):	107
Etage:	1. - 6. sal	Antal rum:	4
		Altan (m <sup>2</sup> ):	ca. 4
		Mål:	ca. 1:100

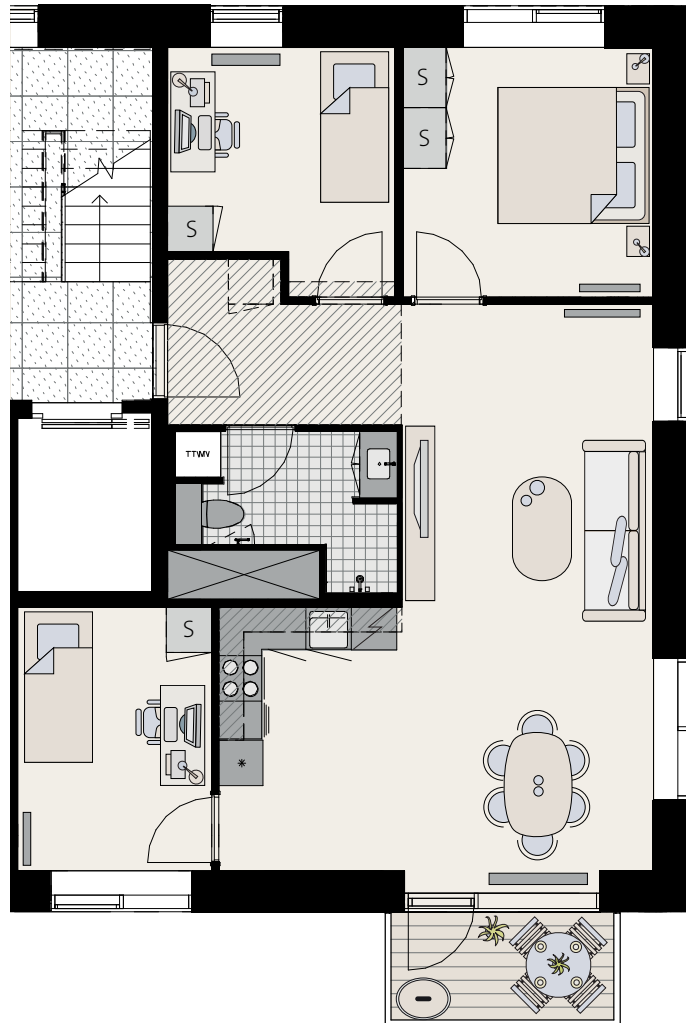

Der er adgang til fælles tagterrasse på 7. sal i nr. 106/108



### Bygning 3

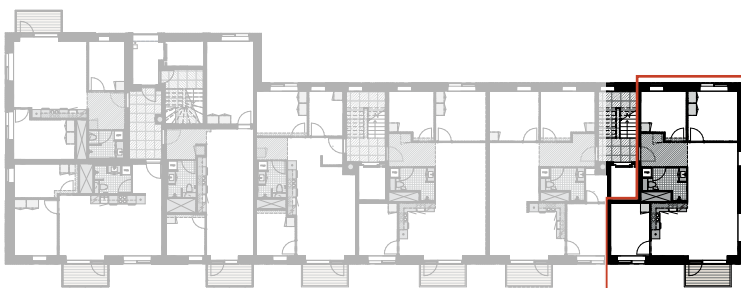

- |                |          |            |                        |
|----------------|----------|------------|------------------------|
| Indbygget skab | Opvask   | Radiator   | Nedhængt loft rørkasse |
| Kogeplade/ovn  | Køl/frys | Vaskesøjle | Teknik skakt           |

Der forbeholdes ret til ændringer og justeringer.  
Der kan forekomme variationer i vindues- og radiatorplacering mellem etagerne.