

Type:	D (spejlvendt/gavl)	Brutto areal (m ²):	97
Etage:	8. - 10. sal	Antal rum:	3
		Altan (m ²):	ca. 4
		Mål:	ca. 1:100

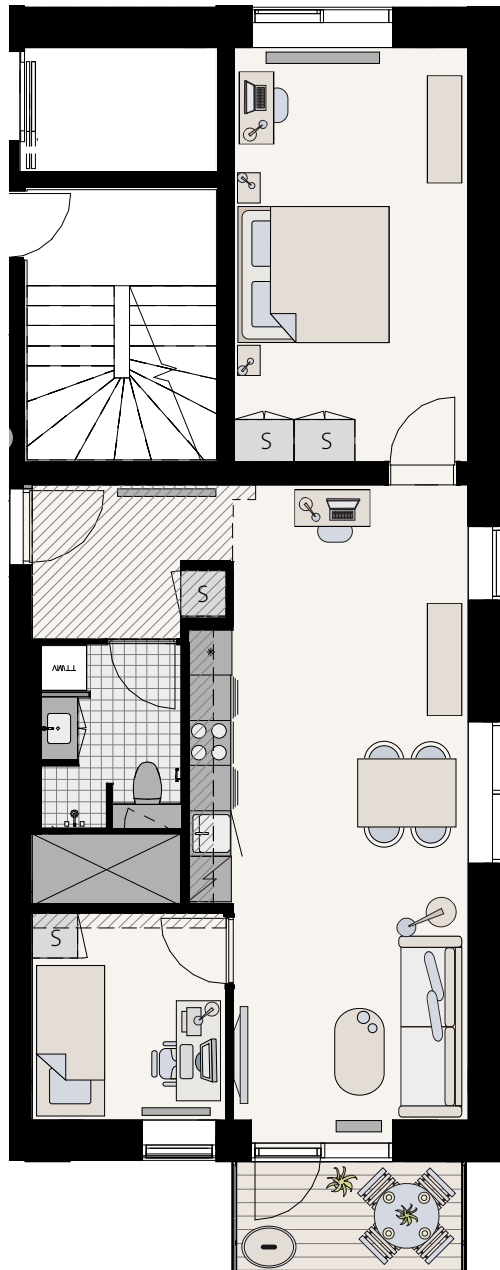

Der er adgang til fælles tagterrasse på 7. sal i nr. 106/108



Bygning 3

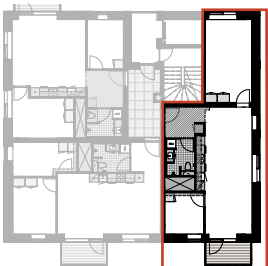

S	Indbygget skab	Opvask	Radiator	Nedhængt loft rørkasse
⊙	Kogeplade/ovn	Køl/frys	VW/TT	Vaskesøjle
⊗	Teknik skakt			

Der forbeholdes ret til ændringer og justeringer.
Der kan forekomme variationer i vindues- og radiatorplacering mellem etagerne.