

Type:

D

Brutto areal (m<sup>2</sup>):

92/96

Antal rum:

3

Altan (m<sup>2</sup>):

ca. 4,5

Mål:

ca. 1:100

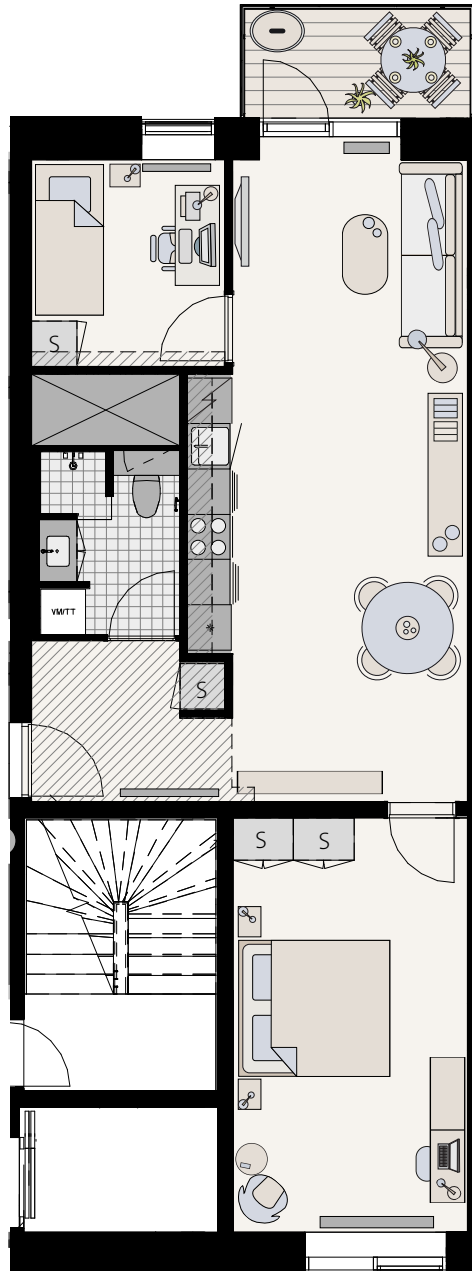

Bygning 1

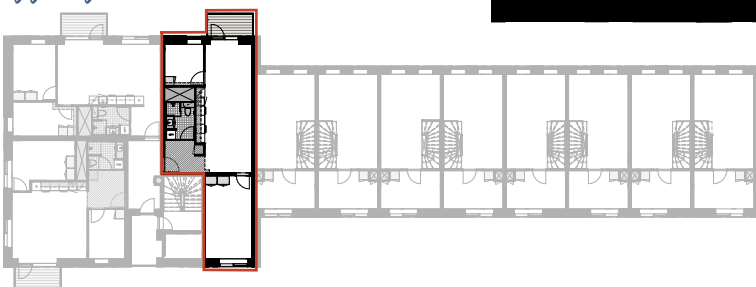

- |                |          |            |                        |
|----------------|----------|------------|------------------------|
| Indbygget skab | Opvask   | Radiator   | Nedhængt loft rørkasse |
| Kogeplade/ovn  | Køl/frys | Vaskesøjle | Teknik skakt           |

Der forbeholdes ret til ændringer og justeringer.  
Der kan forekomme variationer i vindues- og radiatorplacering mellem etagerne.