

Type:

D (spejlvendt)

Brutto areal (m²):

91/96

Antal rum:

3

Altan (m²):

ca. 4,5

Mål:

ca. 1:100

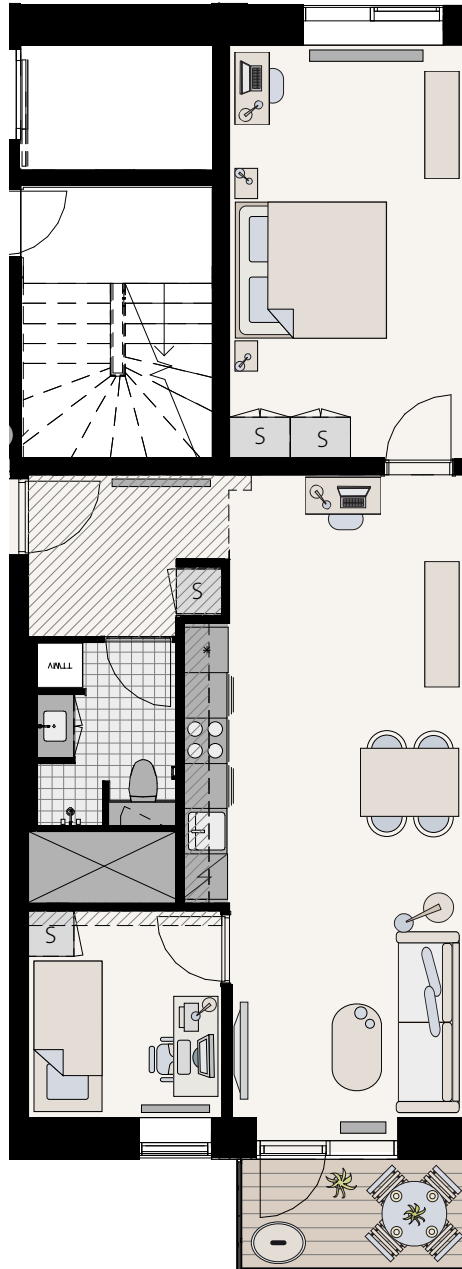

Der er adgang til fælles tagterrasse på 6. sal i nr. 80/82



Bygning 2

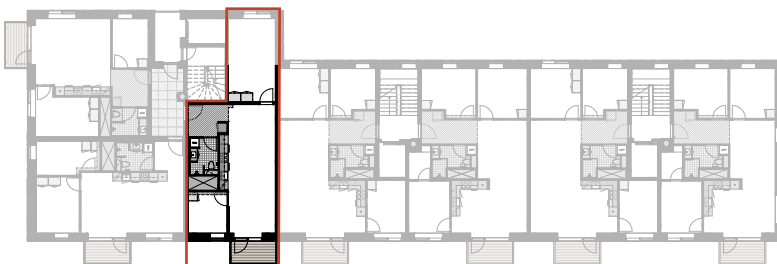

- | | | | |
|----------------|----------|------------|------------------------|
| Indbygget skab | Opvask | Radiator | Nedhængt loft rørbasse |
| Kogeplade/ovn | Køl/frys | Vaskesøjle | Teknik skakt |

Der forbeholdes ret til ændringer og justeringer.
Der kan forekomme variationer i vindues- og radiatorplacering mellem etagerne.