

ENERGIMÆRKNINGSRAPPORT

FOR NYE BYGNINGER

Rubinhaven
Skanørgade 13
2630 Taastrup

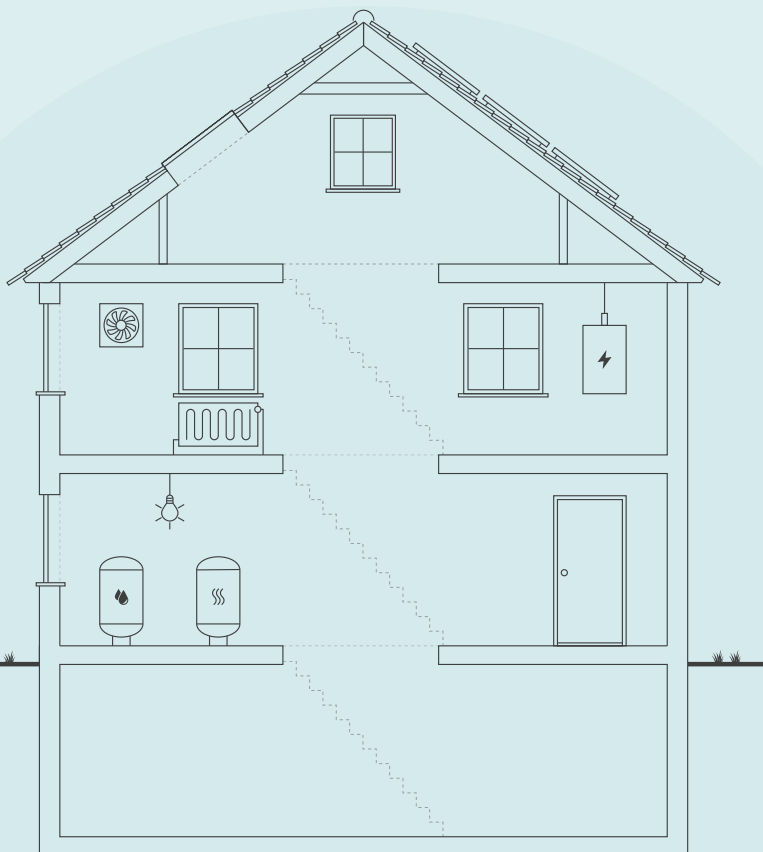

Skitsen illustrerer en generisk bygning, baseret på bygningens karaktertræk. Ikonforklaring kan ses under afsnittet IKONFORKLARING.

NYE BYGNINGER

Bygningen har fået et energimærke og lever op til energikravene i byggetilladelsen.

Læs baggrunden for energikonsulentens konklusion under energikonsulentens uddybende kommentarer.

Når nye bygninger opføres med energimærke A2020 eller A2015, bidrager de positivt til at opnå Danmarks klimamålsætninger, da energieffektive bygninger er et godt udgangspunkt for at sikre et lavt energibehov.

Energikrav til nye bygninger har det overordnede formål at begrænse bygningers energibehov. Af bygningsreglementet fremgår de mindstekrav til energieffektivitet, der skal følges, når man bygger nye bygninger. Byggeriet skal ud over minimumskravene for de enkelte bygningsdele, overholde en samlet energiramme for nybyggeri, der i energimærkningen vil fremgå som bygningens energimærke.

Denne bygning lever op til energikravene i byggetilladelsen.

BYGNINGENS ENERGIFORBRUG*

	I DAG
Fjernvarme	340.900 kr.
El til andet	1.041.500 kr.
Samlet energjudgift	1.382.400 kr
Samlet CO ₂ -udledning	86,79 ton

* Tallene er baseret på en standardiseret brug af bygningen. Se siden: FORMÅLET MED ENERGIMÆRKNINGEN.

BYGNINGENS PLACERING PÅ ENERGIMÆRKNINGSSKALAEN



Denne rapport indeholder konklusionen af den bygningsgennemgang, der er foretaget for at kontrollere om bygningen lever op til energikravene til nye bygninger i byggetilladelsen.

Konklusionen er at bygningen lever op til kravene i byggetilladelsen.

ENERGIKONSULENTENS UDDYBENDE KOMMENTARER

TIL BYGGETILLADELSEN

Energimærket er udarbejdet på baggrund af byggetilladelsen af 30-03-2021.

Byggetilladelsen angiver at byggeriet skal udføres i henhold til bygningsreglement 2018. Byggeriet er klassificeret som lavenergiklasse.

TIL ENERGIRAMMEN

Det beregnede energiforbrug er 27,0 kWh/m² år, hvilket opfylder kravet for lavenergiklasse i BR18 på 27,0 kWh/m² år.

Det vurderes derfor at energirammen overholdes i henhold til de gældende krav.

TIL VARMETABSRAMMEN

Det samlede dimensionerende transmissionstab, er 8,9 W/m². Dette overholder det maksimalt tilladte transmissionstab på 12,0 W/m².

Det vurderes derfor at varmetabsrammen overholdes i henhold til de gældende krav.

TIL MINDSTE VARMEISOLERING

Det vurderes at kravene til mindste varmeisolering overholdes.

TIL INSTALLATIONERNE

Varmerør er isolerede.

FORMÅLET MED ENERGIMÆRKNINGEN

Energimærkning af nyopførte bygninger har til formål at kontrollere om bygningen lever op til energikravene i byggetilladelsen. Mærkningen udføres af en energikonsulent, som måler bygningen op og undersøger kvaliteten af isolering, vinduer og døre, varmeinstallation m.v. På det grundlag vurderer konsulenten om bygningen lever op til bygningsreglementets energikrav og evt. særlige krav i byggetilladelsen. Bygningsreglementet sætter krav til, hvor meget energi, der skal tilføres bygningen udefra (energiramme) ved normal brug af bygningen. Derudover sætter reglementet minimumskrav til isoleringsstandard af bygningen (Varmetab) og til visse bygningskomponenter og installationer (mindste varmeisolering, effektivitet mv.).

Reglerne om energibehovet i bygninger er baseret på at sikre, at bygninger opføres, så deres energimæssige ydeevne lever op til energikravene i bygningsreglementet. Det betyder ikke nødvendigvis, at det reelle energiforbrug er identisk med det beregnede, da beregningen af energibehovet er baseret på en standardiseret brug af bygningen. Forudsætninger for konstruktioner, installationer osv., der benyttes i energiberegningen skal dog svare til bygningens reelle udførelse.

BYGNINGER MED LAVT ENERGIBEHOV, HAR TYPISK ET GODT INDEKLIMA:



BEDRE INDEKLIMA

Energiforbedringer kan have en positiv betydning for indeklimaet.



VARMERE OVERFLADER

Bygningen bliver bedre til at holde på varmen, så det er muligt at udnytte flere områder i bygningen, der før var for kolde.



ØGET KOMFORT

Det bliver nemmere at opretholde den rette temperatur i bygning, så den bliver rarere at være i.



MINDRE TRÆK

Bygningen bliver tættere, så det ikke længere trækker fra de steder, hvor brugerne før var generet af kulde og træk.

FIRE ÅRSAGER TIL AT BYGNINGENS FAKTISKE VARMEREGNING KAN AFVIGE FRA DET BEREKNEDNE ENERGIBEHOV I RAPPORTEN:



BRUG AF BYGNINGEN

Der antages en gennemsnitlig anvendelse af bygningen ift. brugere, drift og apparater. Det faktiske varmeforbrug kan afvige, hvis bygningen har et andet brugsmønster.



INDENDØRSTEMPERATUR

Der antages en konstant opvarmning af bygningen til 20°C. Den faktiske varmeregning kan afvige hvis brugerne ønsker en højere eller lavere temperatur.



VARMTVANDSFORBRUG

Der antages et gennemsnitligt forbrug af varmt vand relativt til bygningens størrelse. Den faktiske varmeregning kan afvige, hvis brugerne bruger mere eller mindre varmt vand.



VEJRFORHOLD

Der antages gennemsnitlige vejrforhold. Den faktiske varmeregning kan afvige, hvis vinteren er særlig varm eller kold.

Adresse

Skanørgade 13
2630 Taastrup

Energimærkningsnummer

311655122

Gyldighedsperiode

19. januar 2023 - 19. januar 2033

Udarbejdet af

e-consult ApS
CVR-nr.: 31746752



BYGNINGSBESKRIVELSE / Hovedbygning

ADRESSE Skanørgade 13, 2630 Taastrup		BBR NR. 169-138-1	BFE NR. 100269321	
BYGNINGENS ANVENDELSE I FØLGE BBR Etagebolig-bygning, flerfamiliehus eller to-familiehus (140)				
OPFØRELSESÅR 2022	VARMEFORSYNING Fjernvarme	SUPPLERENDE VARME Ingen	BOLIGAREAL I BBR 9872 m ²	ERHVERVSAREAL I BBR 271 m ²
OPVARMET BYGNINGSAREAL 10662 m ²	HERAF TAGETAGE OPVARMET 0 m ²	HERAF KÆLDERETAGE OPVARMET 519 m ²	UOPVARMET KÆLDERETAGE 0 m ²	



ENERGIMÆRKE

BYGNINGENS BEREGNEDE ENERGIBEHOV

Opvarmning

FORSYNINGSFORM	VARMEBEHOV I kWh	OMREGNET TIL ENERGIEHED FOR FORSYNINGSFORM
Fjernvarme	261.610	261,61 MWh fjernvarme

Andre energibehov

EL TIL ANDET*	kWh
El til bygningsdrift	27.328
El til forbrug	326.897

*El til bygningsdrift er det elforbrug, der i beregningen går til installationer, f.eks. varmfordelingspumper, ventilation mv. El til forbrug dækker over et standardiseret, gennemsnitligt elforbrug til f.eks. hvidevarer, tv mv. El til forbrug påvirker ikke energimærkekaraktæren, men den varme der afgives fra elforbrugende udstyr reducerer bygningens beregnede varmebehov.

Adresse
Skanørgade 13
2630 Taastrup

Energimærkningsnummer
311655122

Gyldighedsperiode
19. januar 2023 - 19. januar 2033

Udarbejdet af
e-consult ApS
CVR-nr.: 31746752

**ANVENDTE ENERGIPRISER INKL. AFGIFTER VED
BEREGNING AF BESPARELSER**

Anvendte energipriser ved beregning af
energibesparelserne i denne rapport:

Fjernvarme

527 kr. pr. MWh

Fast afgift: 203.070 kr. pr. år

Elektricitet til andet end opvarmning

2,94 kr. pr. kWh

FIRMA

Firmanummer: 600016

CVR-nummer: 31746752

e-consult ApS

Kirkebjerg Parkvej 12

2605 Brøndby

jd@e-consult.dk

tlf. 70226242

Ved energikonsulent

Jan Demant

RAPPORTENS GYLDIGHED

Gyldig fra 19. januar 2023 til den 19. januar 2033

KLAGEMULIGHEDER

Tror du, der er fejl i rapporten, eller ønsker du at klage
over energimærkningen, skal du rette henvendelse til det
certificerede energimærkningsfirma, der har udarbejdet
mærkningen.

Ejeren af bygningen eller enheden kan klage. Klagen skal
være modtaget hos det certificerede
energimærkningsfirma, senest:

- 1 år efter energimærkningsrapportens dato, eller
- 1 år efter bygningens overtagedesdag, som er aftalt
mellem sælger og køber, hvis bygningen efter
indberetningen af energimærkningsrapporten har
fået ny ejer - dog senest 6 år efter
energimærkningsrapportens datering.

Reglerne om klageadgang står i gældende bekendtgørelse
om energimærkning af bygninger. Klik ind på linket og læs
mere om, hvordan du indgiver en klage.

[www.ens.dk/ansvarsomraader/energimaerkning-af-
bygninger/klagevejledning](http://www.ens.dk/ansvarsomraader/energimaerkning-af-bygninger/klagevejledning)

Det certificerede energimærkningsfirma behandler klagen
og bør meddele sin skriftlige afgørelse af klagen inden for
4 uger.

BEHANDLING AF OPLYSNINGER

Energistyrelsen er ansvarlig for behandlingen af
oplysninger om bygningen, herunder offentliggørelse af
energimærkningsrapporten. Du kan læse mere om
reglerne, samt hvordan vi behandler oplysninger på vores
hjemmeside.

[www.ens.dk/ansvarsomraader/energimaerkning-af-
bygninger/lovgivning-om-energimaerkning](http://www.ens.dk/ansvarsomraader/energimaerkning-af-bygninger/lovgivning-om-energimaerkning)

Adresse

Skanørgade 13
2630 Taastrup

Energimærkningsnummer

311655122

Gyldighedsperiode

19. januar 2023 - 19. januar 2033

Udarbejdet af

e-consult ApS
CVR-nr.: 31746752

De anviste energipriser er beregnet ud fra en række grundlæggende standardforudsætninger og vil kunne afvige i forhold til en kommende sammenligning med en årsopgørelse. En afvigelse kan eksempelvis være i forhold til det daglige brugsmønster, antal beboere eller de ønskede rumtemperaturer i bygningen på årsbasis.

El-prisen er beregnet som en gennemsnitspris af spotprisen ved Nordpool, månedsvist bagud. Prisen består af elspot, tariffer, afgifter og moms til elnetselskaber og staten samt en gennemsnitlig betragtning af udgifter til abonnement osv. til forsyningselskabet. (Nettariffen er et gennemsnit for DK1 vest/DK2 øst)
Kilde: www.energidataservice.dk. Prisen er sidst opdateret d. 19-01-2023

Energipriserne har ingen indflydelse på energimærkets indplacering.

KOMMENTARER TIL BYGNINGSBESKRIVELSEN

Dette energimærke dækker en ejendommen "Rubinhaven":
Skanørgade 13-23 og Tommerupgade 28-34, 2630 Høje Taastrup
Ejendommen er på 5-6 etager (og delvist kælder) indeholder etageboliger i 10 opgange. Boliger er af varierende størrelse (59-100 m²) desuden 271 m² erhverv i stueetagen (beboerlokale/ejendomskontor). I alt 10.662 m²

Ved gennemgang af bygningen forelå Situationsplan, Grundplan, Facader og Tværsnit

På snittegningen er der en der en kortfattet konstruktionsbeskrivelse.

Ved bygningsgennemgangen blev der ikke konstateret væsentlige afvigelser i forhold til ovennævnte tegninger.

Energiberegning og byggetilladelse udleveret af byggefirma.

Det er udført tæthedsprøver. Resultat 0,3-0,7 lps/m² - dvs. overholder krav for lavenergiklassen i bygningsreglementet.

Der regnes med et vægtet gennemsnit på 0,44 /m² lps i forbindelse med energimærkningen.

- Loft og tag

Tagkonstruktion (delvist grønt tag):

Ca. 400 mm trykfast isolering

Huldækelement

- Ydervægge

Ydervægskonstruktion:

Tegl

200- 250 mm mineraluld

Betonelement

- Vinduer og døre

Vinduer og udvendige døre er træ/alu forsynet med 3 lags energiruder. Fabrikat Kastrup

Ovenlyskupler med tagadgang/røgventilering.

- Terrændæk

Gulvopbygning

Beton

400 mm polystyren

- Ventilation

Mekanisk balanceret ventilationsanlæg med effektive varmevekslere samt varmeflade.

Adresse

Skanørgade 13
2630 Taastrup

Energimærkningsnummer

311655122

Gyldighedsperiode

19. januar 2023 - 19. januar 2033

Udarbejdet af

e-consult ApS
CVR-nr.: 31746752

Anlæg er monteret i de enkelte lejligheder.

Køkken: emhætte.

Naturlig ventilation i fællesområder.

- Varmeanlæg

Varmeanlæg placeret i varmecentral i kældere.

Fjernvarme fra Høje Taastrup Fjernvarme (indirekte/veksler), ingen supplerende varmeinstallation. Gulvvarme i boliger, radiatorer i det øvrige opvarmede areal.

- Varmt vand

I boliger antages et årligt forbrug af varmt brugsvand på 250 liter pr. m² opvarmet etageareal.

Varmtvandsveksler i varmecentral, Tilslutningsrør isolerede

Brugsvandscirkulation på det varme vand.

- Fordelingssystem

Hovedpumpe/Cirkulationspumpe for gulvvarme/radiatorer i varmecentral.

Shuntpumper i boliger.

- Automatik

Gulvvarme og radiatorer er styret af termostater. Desuden udekompensering på fjernvarmen for styring af fremløbstemperatur til gulvvarme/radiatorer.

- Energiforbrug, der ikke er med i energimærkningen:

Elevatore

Fælles lys fx i opgange og ude

Individuelt elforbrug

Trykforøger

Adresse

Skånørgade 13
2630 Taastrup

Energimærkningsnummer

311655122

Gyldighedsperiode

19. januar 2023 - 19. januar 2033

Udarbejdet af

e-consult ApS
CVR-nr.: 31746752

En bygning består af mange dele, der har betydning for bygningens energibehov. Figuren herunder giver en forklaring af de væsentligste dele på tværs af konstruktioner og installationer.

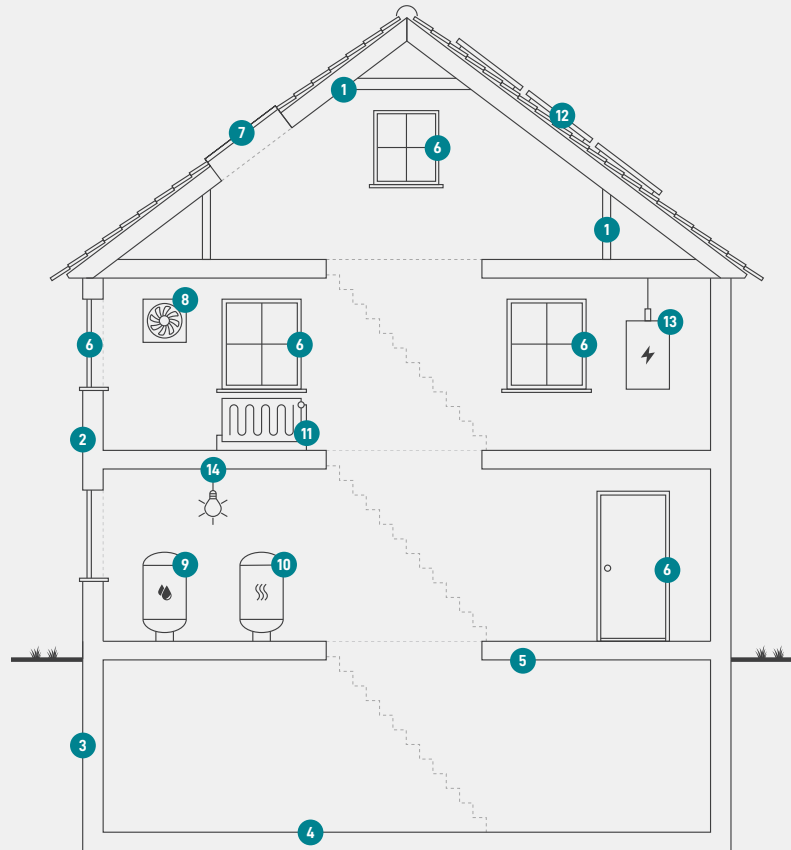

1

Tag og loft

Bygningens øverste del af klimaskærmen, f.eks. et loftrum, et fladt tag eller et udnyttet tagrum.

2

Ydervægge

Bygningens vægge ud mod det fri eller mod uopvarmede områder. Væggen kan være hule, massive eller lette ydervægge.

3

Kælderydervægge

Bygningens kælderydervægge, som vender mod jorden.

4

Kældergulv

Bygningens nederste del af klimaskærmen i bygninger med opvarmet kælder.

5

Etageadskillelse og gulv

Bygningens nederste del af klimaskærmen, f.eks. terrændæk, gulv mod krybekælder eller etageadskillelse mod opvarmet kælder.

6

Vinduer/døre

Bygningens facadevinduer og yderdøre.

7

Ovenlys

Bygningens ovenlysvinduer.

8

Ventilation

Bygningens ventilationsanlæg og ventilationskanaler.

9

Varmt brugsvand

Bygningens komponenter til varmt brugsvand, bl.a. varmtvandsrør og varmtvandsbeholder.

10

Varmeanlæg

Bygningens varmeanlæg, f.eks. kedler, fjernvarme, ovne og varmepumper.

11

Varmefordeling

Bygningens varmfordelingsanlæg, bl.a. varmeanlægget, varmerør og automatik.

12

Solenergi

Bygningens solenergi, f.eks. solvarme og solceller.

13

El og teknik

Bygningens driftsrelaterede el og teknik, f.eks. varmfordelingspumper, varmtvandspumper og vindmøller.

14

Belysning

Bygningens belysning. Kun relevant ved energimærkning af store bygninger, som f.eks. etagebyggeri og erhverv.

Adresse

Skanørgade 13
2630 Taastrup

Energimærkningsnummer

311655122

Gyldighedsperiode

19. januar 2023 - 19. januar 2033

Udarbejdet af

e-consult ApS
CVR-nr.: 31746752

ENERGIMÆRKE

FOR BYGNINGEN

**Rubinhaven
Skanørgade 13
2630 Taastrup**

Større bygninger over 600 m², der ofte besøges af offentligheden, er pålagt til enhver tid, at synliggøre energimærkningscertifikatet for brugerne af bygningen.

Energimærkningen er baseret på beregnet forbrug



Energistyrelsen

Gyldig fra den 19. januar 2023 til den 19. januar 2033
Energimærkningsnummer: 311655122