

# FLUGTVEJS- OG REDNINGSPLAN

23.01.2023

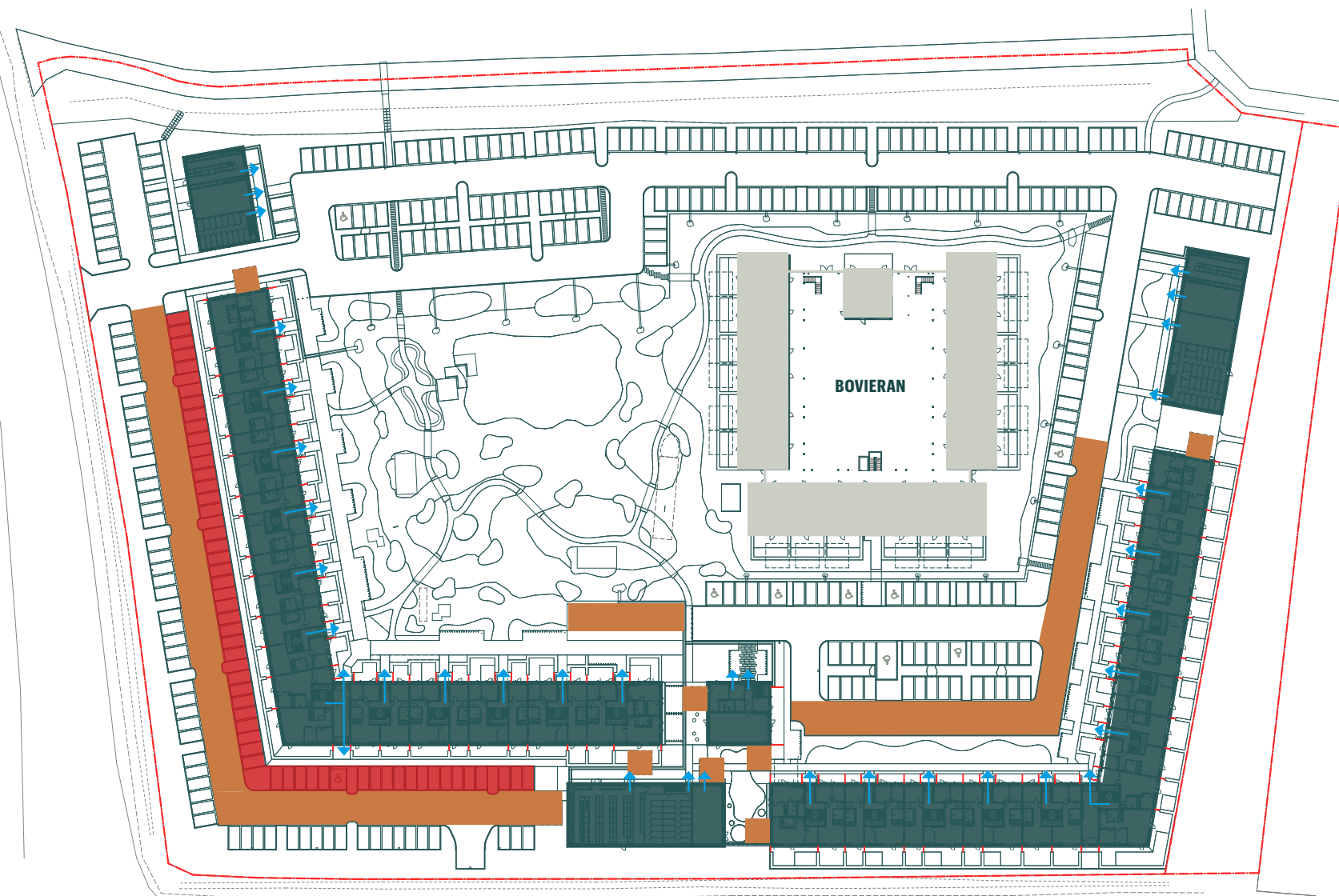

## FLUGTVEJE:

Fra alle lejligheder på 1. sal og opefter er den direkte flugtvej via lejlighedsdørene, ned af trappen og ud ad hovedindgangen i terræn mod gårdsiden. Alle døre i denne flugtrætning er etableret således de kan åbne uden brug af nøgle eller værktøj i flugtvejsretningen.

I stueplanslejligheder kan evakuering ligeledes ske igennem terrassedørene, som korteste vej til det fri.

## STIGEREDNING:

I tilfælde af brand, der medfører at flugtvejene er spærret fra lejligheden og til det fri, kan brandvæsnet udføre stigeredning fra altanen eller igennem den franske altan som vender mod orange markering.

## PARKERINGS-BEGRÆNSNING:

Det er alene tilladt at parkere i de tydeligt markeret p-båse. P-pladser markeret med rødt, er parkering kun tilladt til personbiler med max. højde på 3 meter.